





Fotoalbum:

überreicht von Frau Dr. Ha-el  
anlässlich ihres Ausscheidens aus  
der Klinik im August 1991





*Unsere Kleintierklinik*

*1957 - 1992*



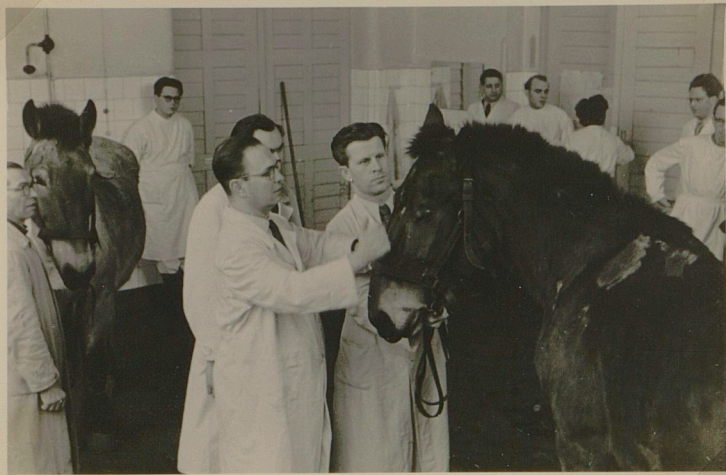

Prof. Dr. W. Schulze 1956  
Innere Klinik

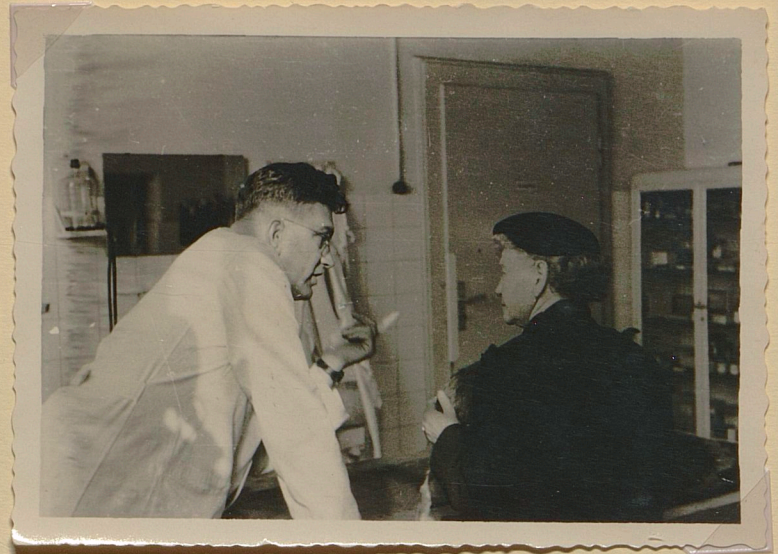

Prof. Dr. H. J. Christoph  
ab März 1956 Direktor  
der Klinik u. Poliklinik  
für kleine Haustiere

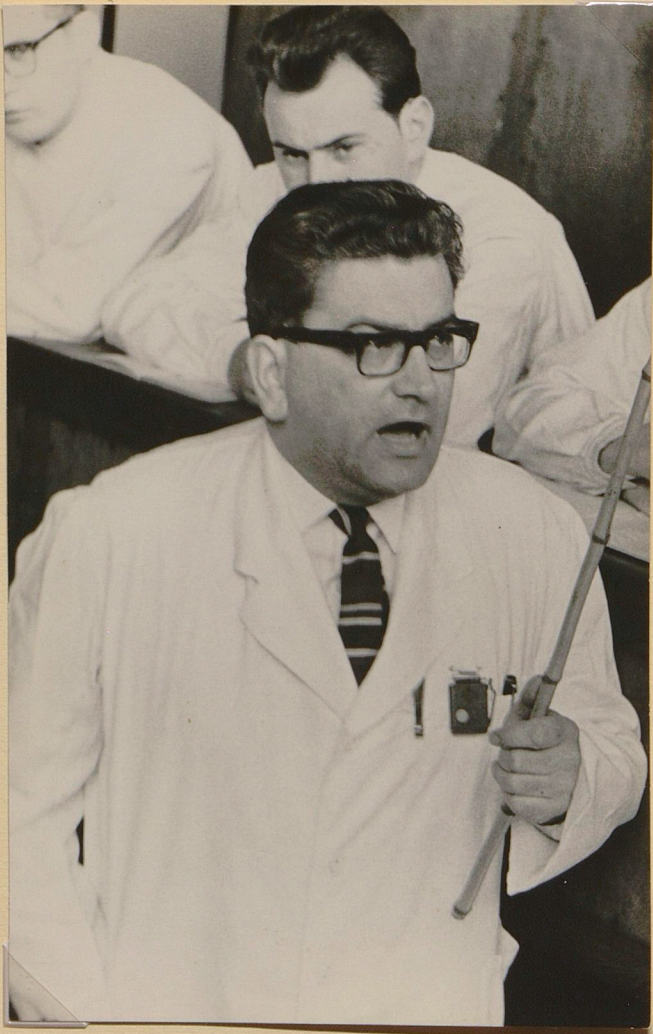

Dr. S. Schlaaff von 1956-1963  
Assistent u. Oberassistent





1957 Betriebsausflug



Paul Donner, langjähriger  
Obertierpfleger (bereits von  
1945 bei Prof. Reinhardt)





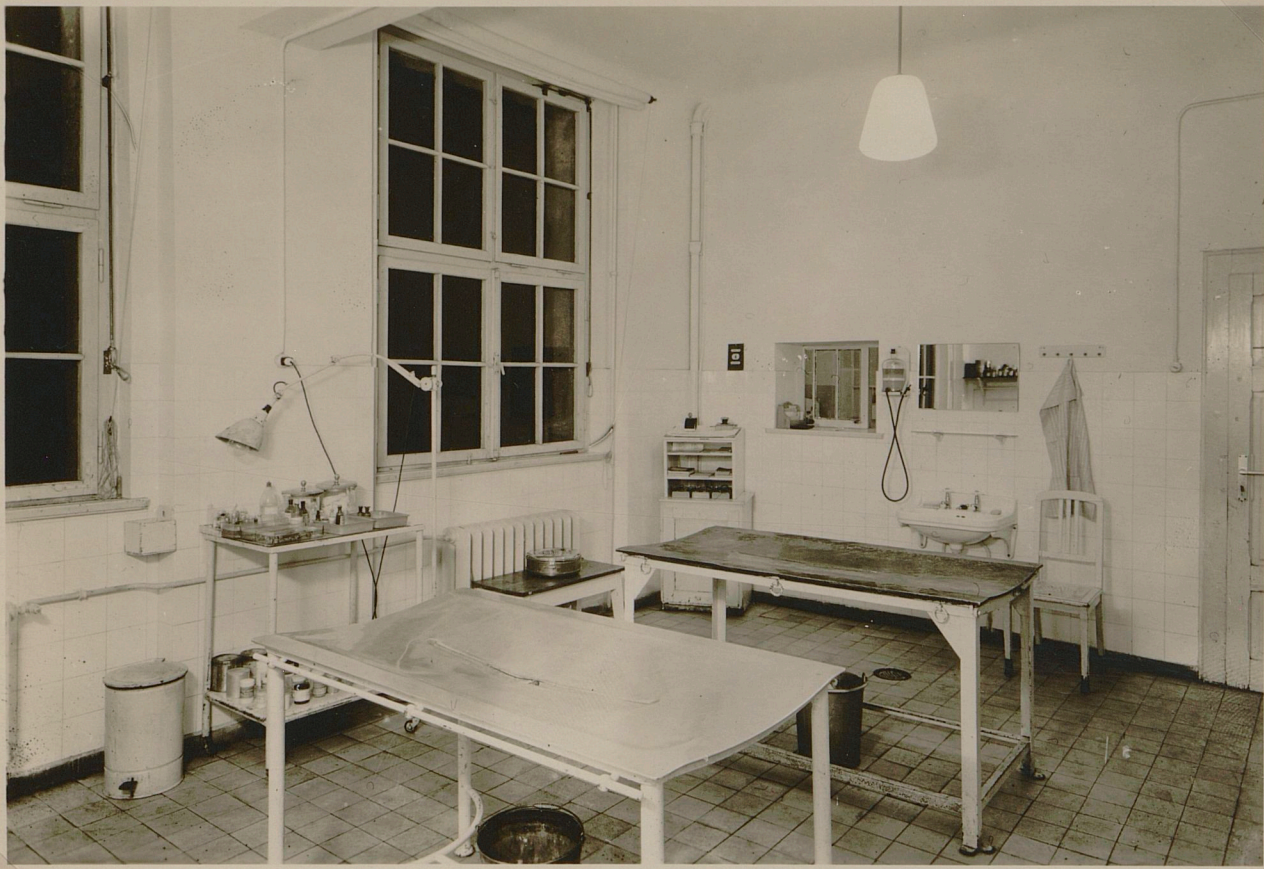

1957



*Behandlungsraum*



Behandlungsraum 1960



Operationssaal 1960



Arbeitslokal



Fotolabor 1. Stock (jetzt 1. Stock)  
1911



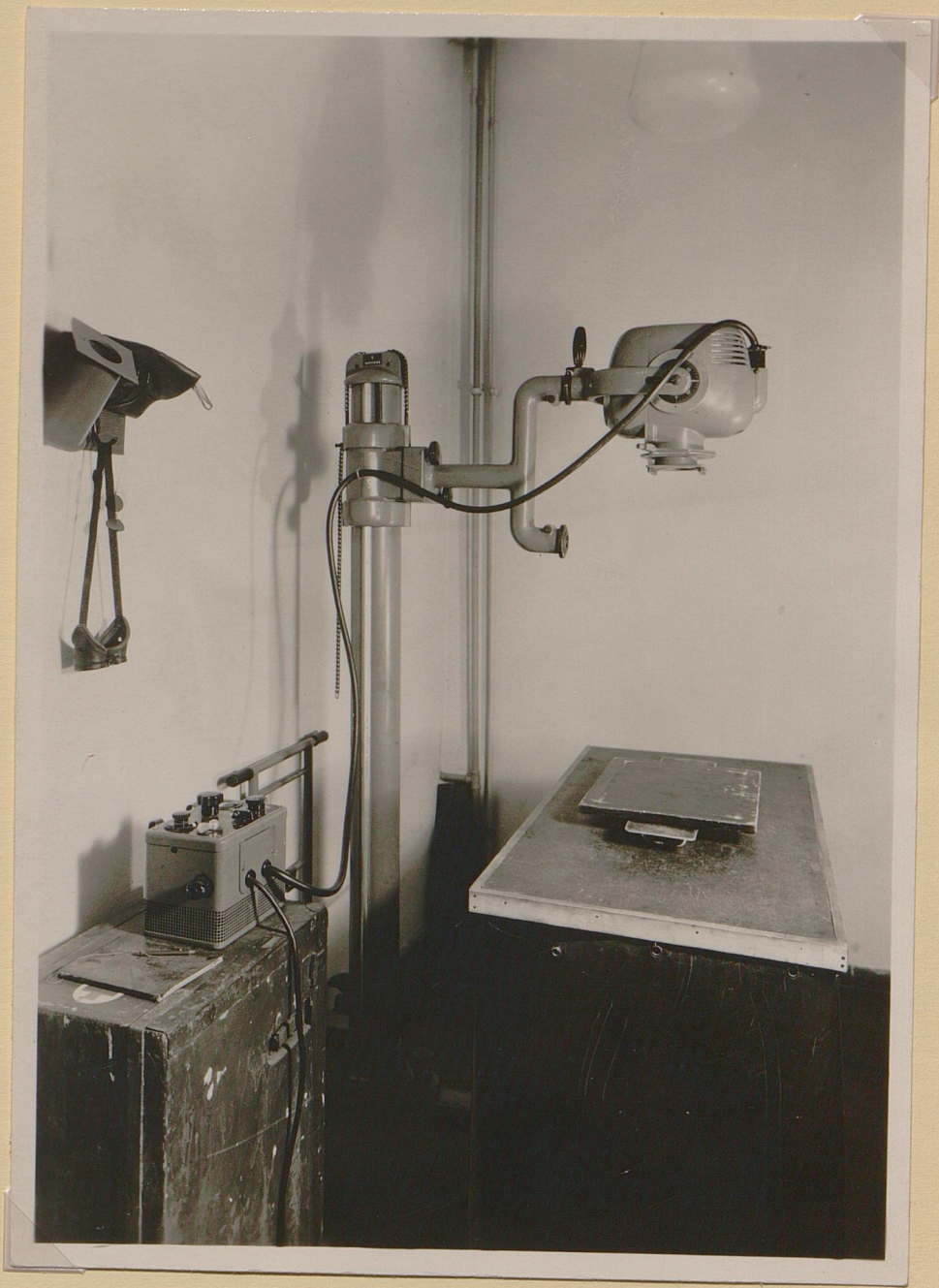

Feldröntengerät





Labor  
bis 1959

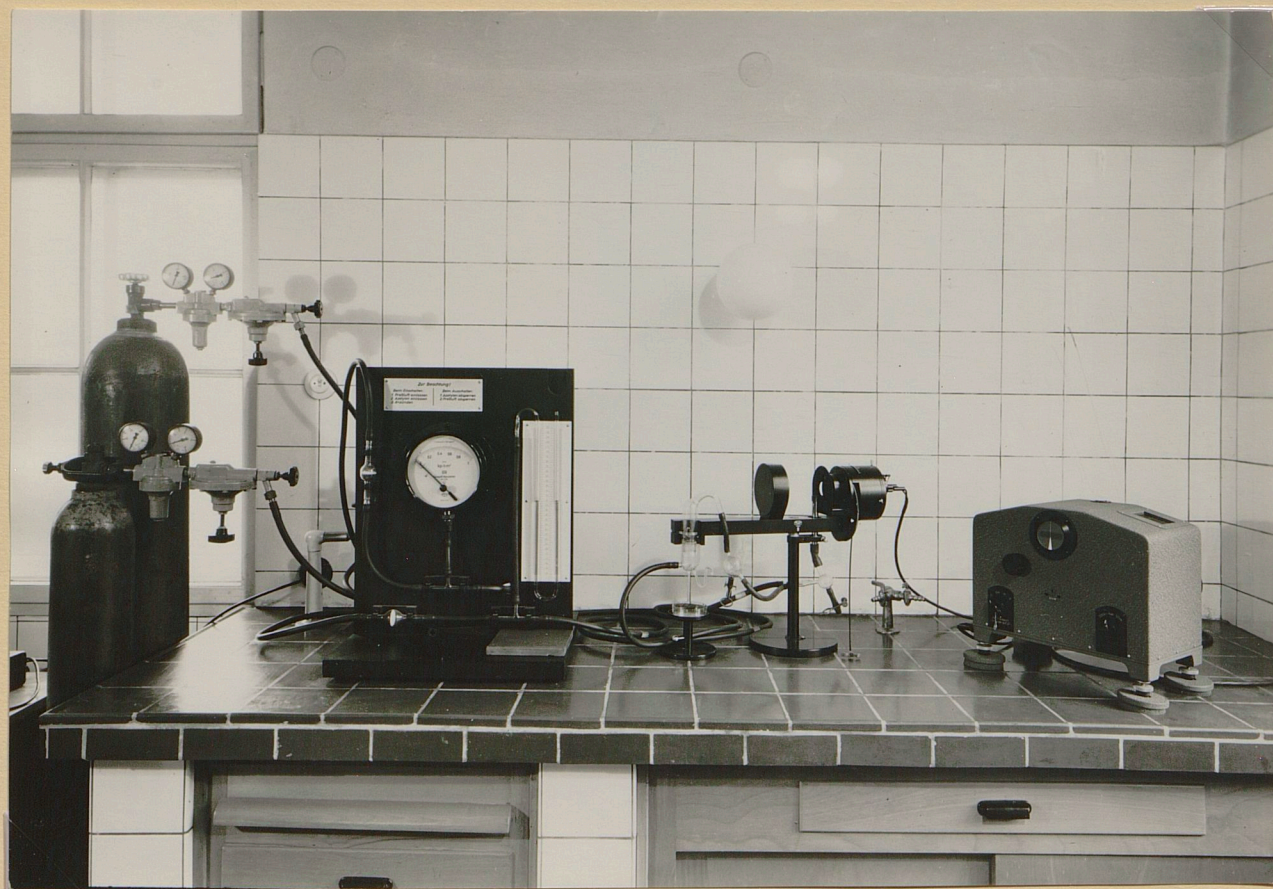

nach  
1960





1959



ab 1960

Bestrahlungsraum





*Infektionsabt. nach Umbau*





Stallumbau  
neue Hunde-  
käfige



Katzenabtl. im 2. St.





Chief -  
Sekretariat  
made  
Mumbai  
1960



alte Bibliothek





Zimmer von Prof. Christoph





Ass.-Zi.  
1957



Assistentenzimmer nach 1960



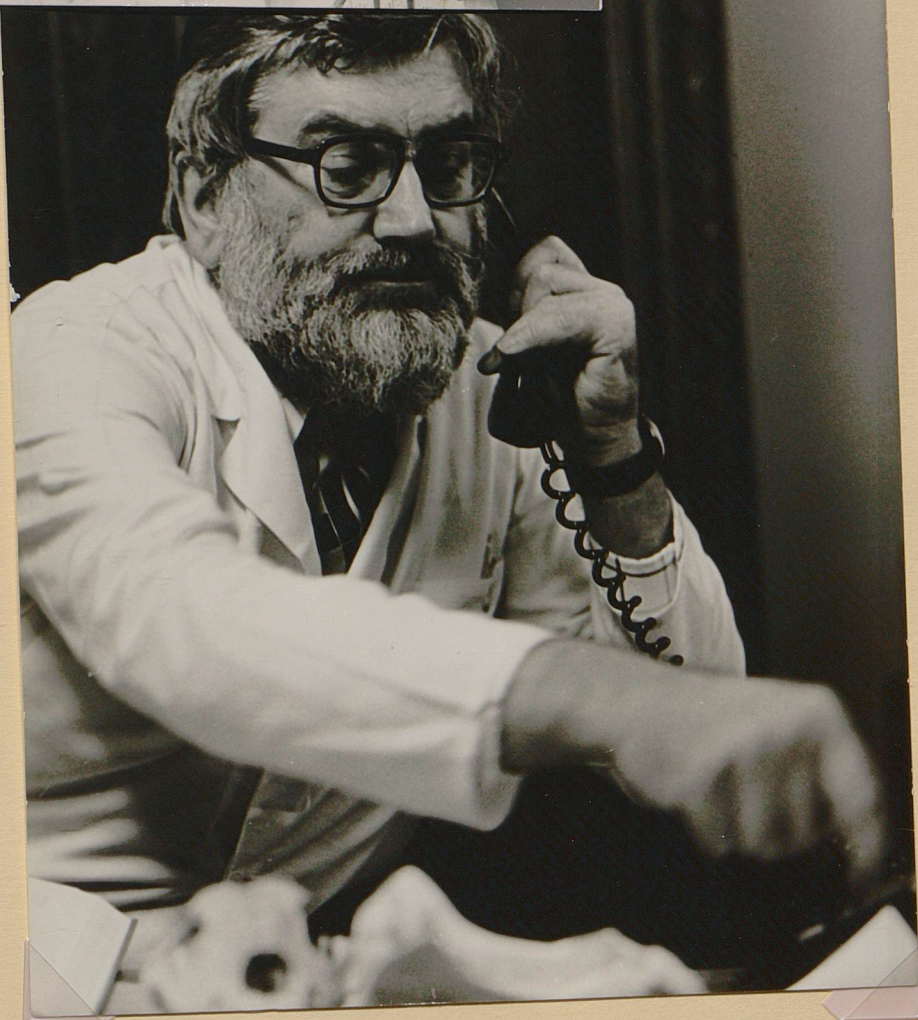

Prof. Dr. H. J. Christoph  
(1975)



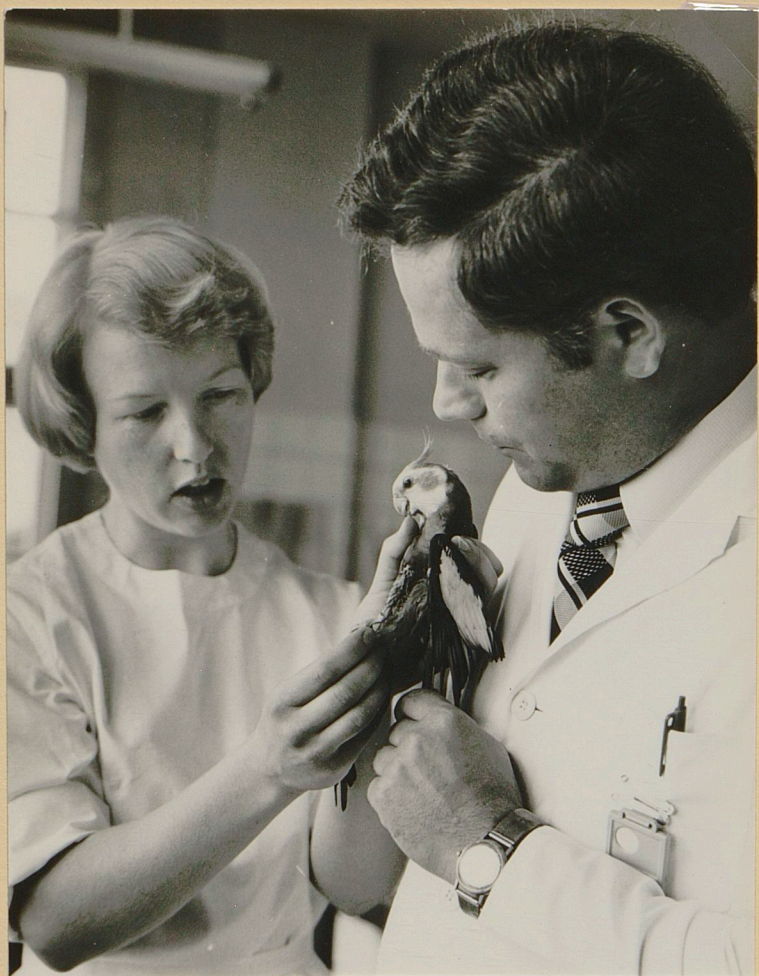

→  
F.  
Goethe

↙ Dr. Arnold

Vogellabor

↙ Dr. Rübner



→  
Dr. Arnold

↙ Dr. Hand

→

Assistenten 1976

↑ Dr. Herzig





1976



Labormitarbeiter





Ausflug zur  
Kleintierklinik  
Potsdam 1978  
Dr. Grünbaum





1978 Dr. Hamel, OA



Dr. Herzog  
 ↓ ↓ Dr. Bad  
 ↓ Free Haupt  
 ↓ Trauer

Dr. ...



↑ Dr. Seidel    ↑ Dr. Kladnik    ↑ Dr. W. Hues



Dr. Rehholz  
 ↓ ↓ Dr. Jurd

1982 die Assistenten  
 der Kleinierk.





Prof. Dr. V. Schmidt  
 Frau Dr. Teichmann, P. imal  
 Frau

↓  
 U. Müller  
 ↓

↓  
 U. P. Schulz  
 ↓



↑  
 H. Beckmann

1985  
 Faschingsfeier



↑  
 H. Fricke





Prof. Schlaaff



Dr. Kutschmann



Dr. Kachmann

Kleintiertagung 1989 in Reipsig

Dr. Blaschke





Frau Prof. Dr. Vera Schmidt  
60. Geb. Feier





Frau Haupt  
Heinz Gumbelg

Frau Goette  
Fra Zänker



Frau Liller

Frau Reiterbeck



Dr. Weyer

Dr. Gänitz



P. A. Doering

Frau S. Hecke



1989  
Mitarb. der  
Kleintierklinik



Prof. Gw + le

1990 Fakultätsneugründung



F. Prof. Schmidt Prof. Elze

Prof. G. Schulze





To Prof. Schmidt  
Fr. Dr. Euleberg













